

İPEKYOLU KALKINMA AJANSI 2011 DFD PROGRAMI “KÂHTA TURİZM KENTİ” PROJESİ KAPSAMINDA YAPILAN ANKET ANALİZ SONUÇLARI.

ANKET BİLGİLERİ:

1. KATILIM ORANI VE SAYISI

10000 KİŞİ

2. KATILIM ÖĞRENİM DURUMU ORANLARI

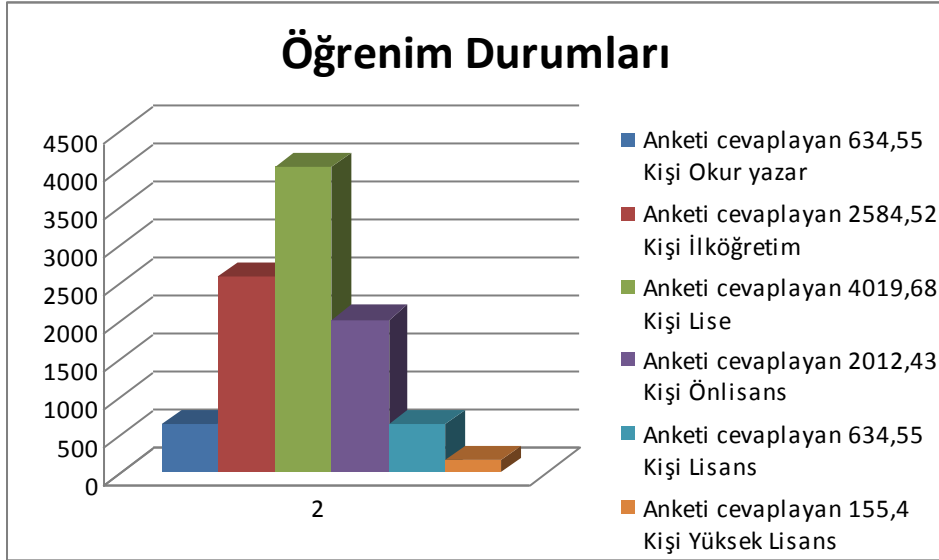

3. KATILIM YAŞ ARALIĞI:

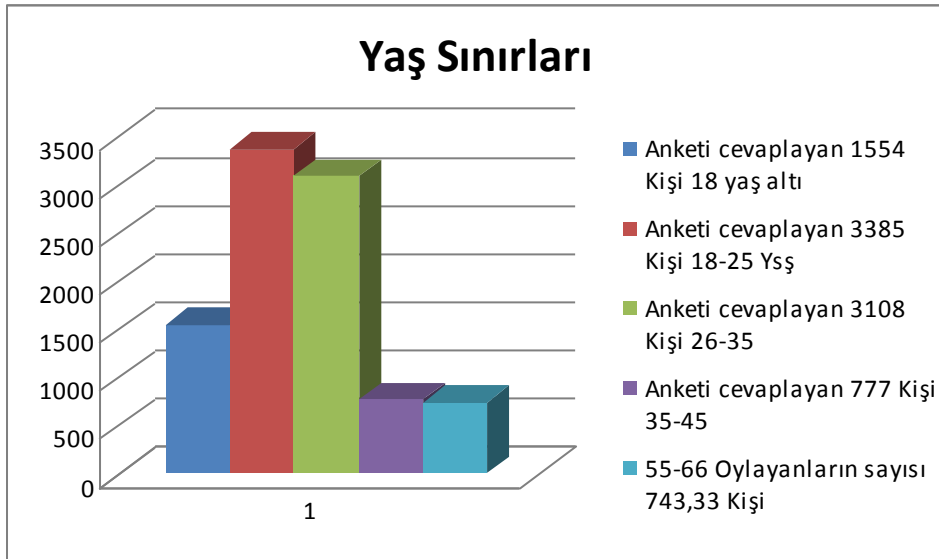

4. KATILIM MESLEK GURUPLARI

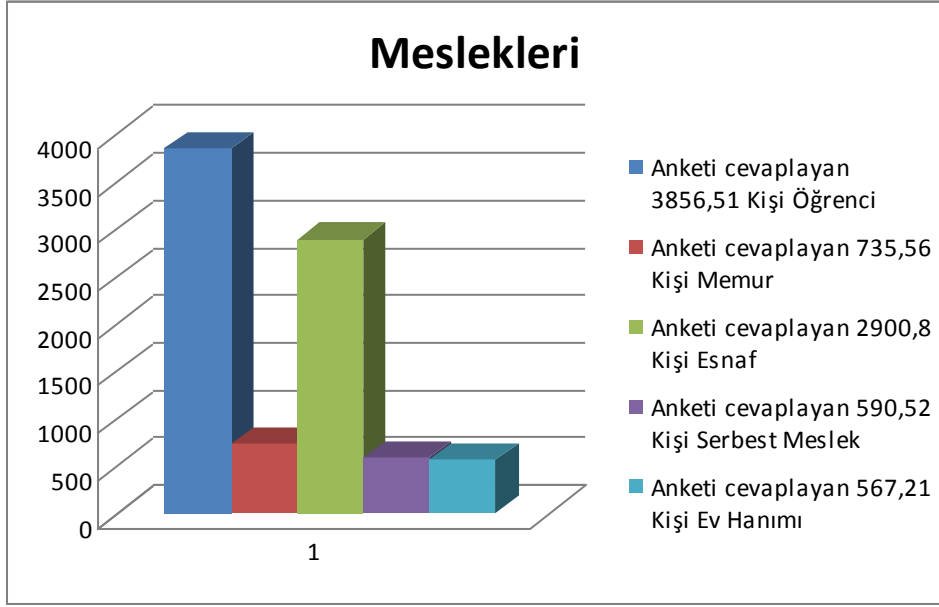

5. ANKETİN İLK 3 SORUSU KİŞİLERİN NEMRUT DAĞI VE ÖREN YERLERİ KONUSUNDA İLGİ VE ALAKALARI ÖLÇÜLMÜŞTÜR

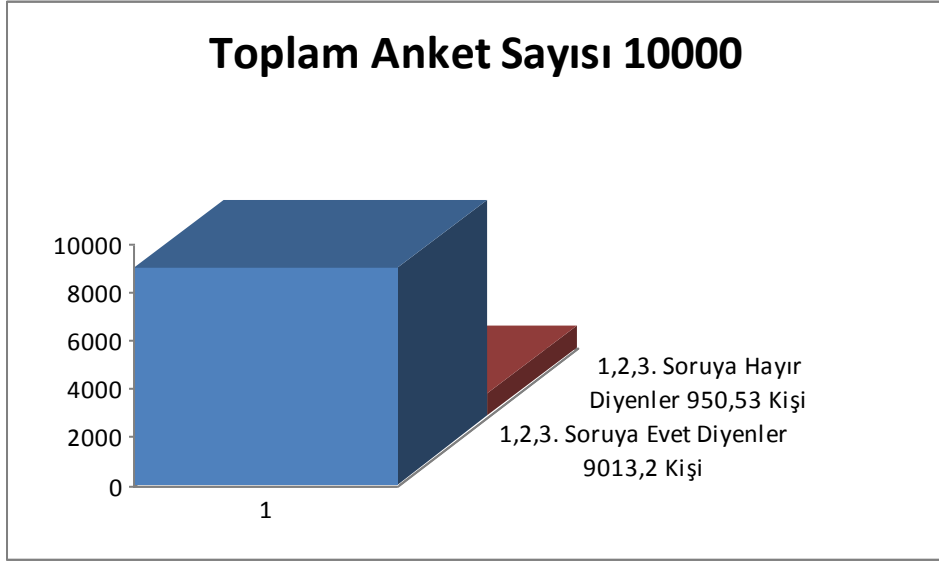

OLARAK BELİRLENMİŞTİR. SONUÇ OLARAK ANKETE KATILAN KİŞİLERİN NEMRUT DAĞI VE ÖREN YERLERİ KONUSUNDA DUYARLI VE ALAKALI OLDUKLARI ANLAŞILMIŞTIR.

6. ANKETİN 4. SORUSU

“SİZCE KAHTA’YI ZİYARET EDEN TURİST SAYISI YETERLİMİ” SORUSUNA VERİLEN CEVAP ORANLARI AŞAĞIDA SUNULMUŞ OLUP;

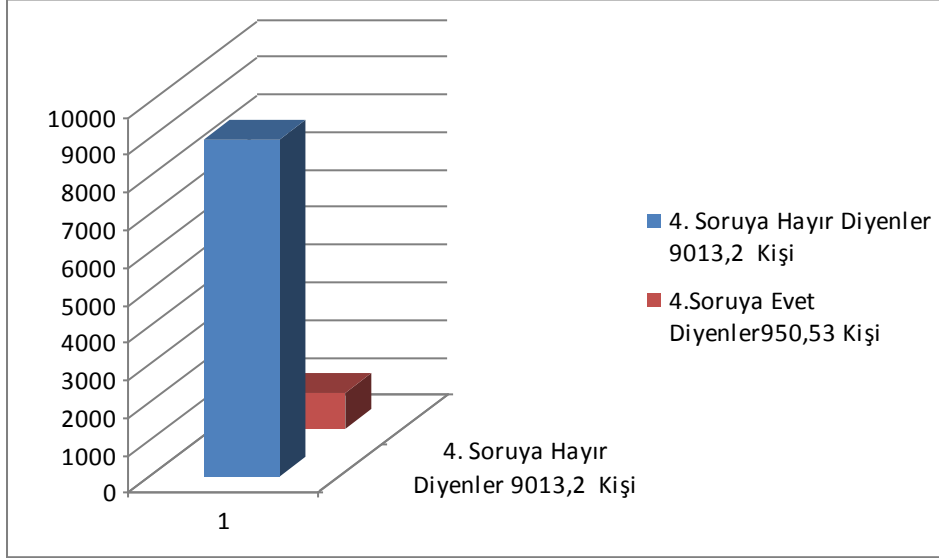

OLARAK BELİRLENMİŞ OLUP ZİYARETÇİ TURİST SAYISINDAN MEMNUN OLMADIKLARI ANLAŞILMIŞTIR.

7. ANKETİN 5. SORUSU

“KAHTADA YAŞAYAN BİRİ OLARAK SİZCE TURİZMİN GELİŞME KONUSUNDA VATANDAŞ OLARAK YAPMANIZ GEREKEN BİRŞEYLER VAR MI? DİYE SORULMUŞ VE VERİLEN CEVAP ORANLARI AŞAĞIDA SUNULMUŞ OLUP;

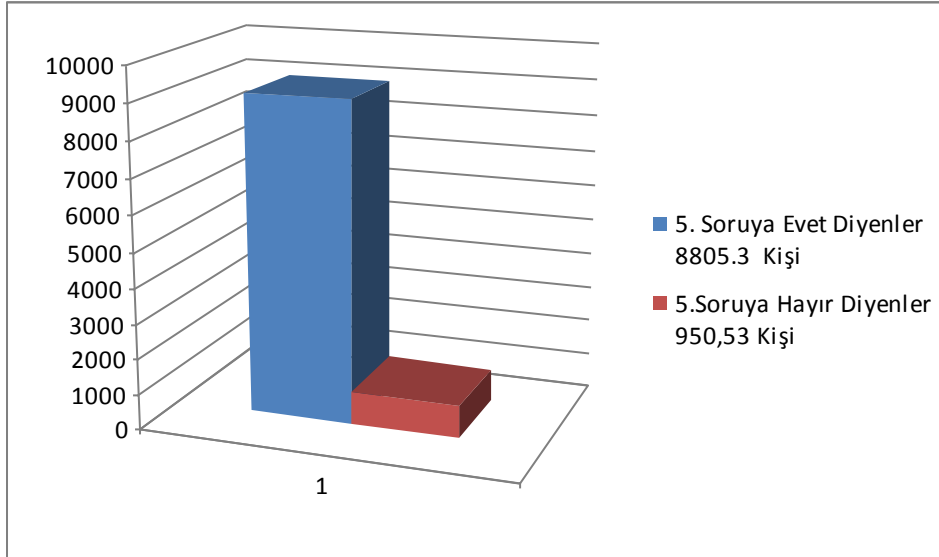

SONUÇLARDAN DA ANLAŞILACAĞI ÜZERİ VATANDAŞLAR KİŞİSEL OLARAKTA KENDİLERİNİ TURİZMİN GELİŞİMİ KONUSUNDA SORUMLU TUTMAKTADIRLAR. BUDA HALKIMIZIN TURİZM KONUSUNDA NEKADAR DUYARLI OLDUKLARINI VE İSTEKLİ OLDUKLARININ BİR SONUCUDUR.

8. ANKETİN 6. SORUSU

“KAHTADA YER ALAN TURİSTİK VE TARİHİ YERLERİ ZİYARET EDEN TURİSTLERİN ŞEHİR MERKEZİNİ ZİYARET ETMEMELERİNİN SEBEPLERİ NELERDİR” SORUSUNA CEVAP OLARAK ŞEHİR MERKEZİNDE TURİSTLERİ CEZBEDECEK YERLERİN OLMAMASI, TANITIMIN OLMAMASI, TUR ŞİRKETLERİNİN KISA TURLAR YAPMASI.

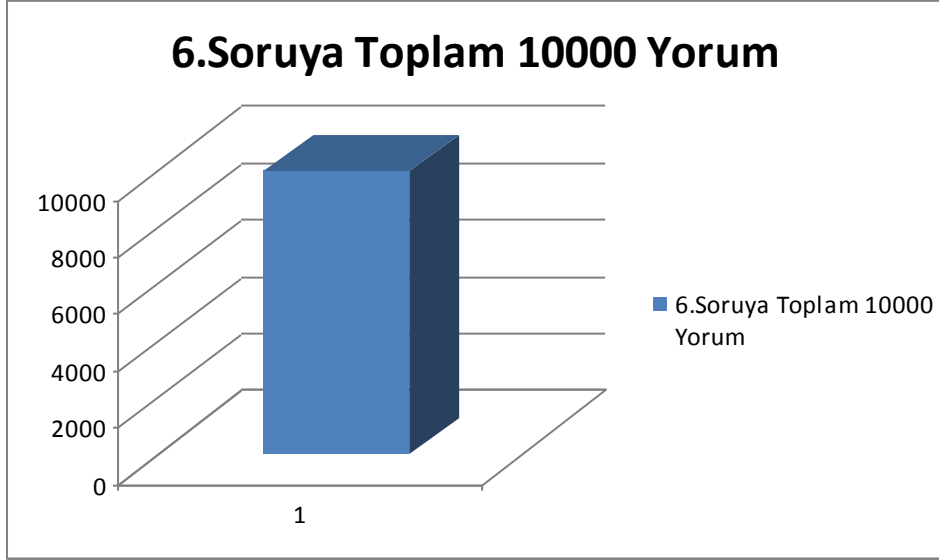

9. ANKETİN 7. SORUSU

“KÜLTÜREL VE TARİHİ BAKIMDAN ZENGİN OLAN KAHTANIN ÖNEM TAŞIYAN DEĞERLERİNİN YETERİNCE TANITIMININ YAPILDIĞINI DÜŞÜNÜYORMUSUNUZ” SORUSUNA VERİLEN CEVAP ORANLARI AŞAĞIDA SUNULMUŞ OLUP;

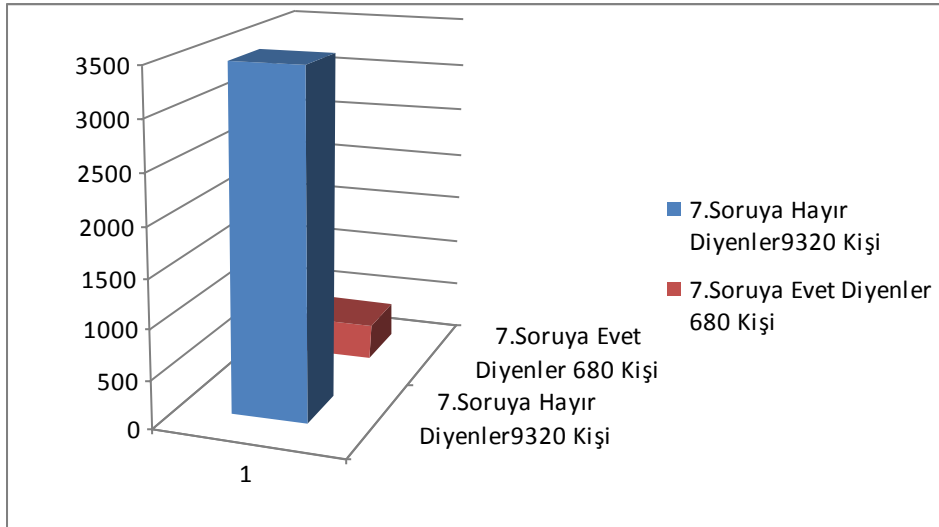

ORANLARIN GRAFİĞİNDE ANLAŞILACAĞI ÜZERE TANITIM EKSİKLİĞİ OLDUĞU KATILIMCILAR TARAFINDAN BELİRTİLMİŞTİR.

10. ANKETİN 8. SORUSU

“CEVABINIZ HAYIR İSE TURİZM TANITIMININ EKSİKLİĞİNİN AŞAĞIDAKİ HANGİ KURUMLAR VE/VEYA KURULUŞLAR TARAFINDA KAYNAKLANDIĞINI DÜŞÜNÜYORSUNUZ”

1. KAMU KURUMLARI
2. SİVİL TOPLUM KURULUŞLARI
3. SİYASETÇİLER
4. TURİZM SEKTÖRÜNDEKİ GİRİŞİMCİLER
5. VATANDAŞLAR

SORUSUNA VERİLEN CEVAP ORANLARI AŞAĞIDA ÇIKARILMIŞ OLUP;

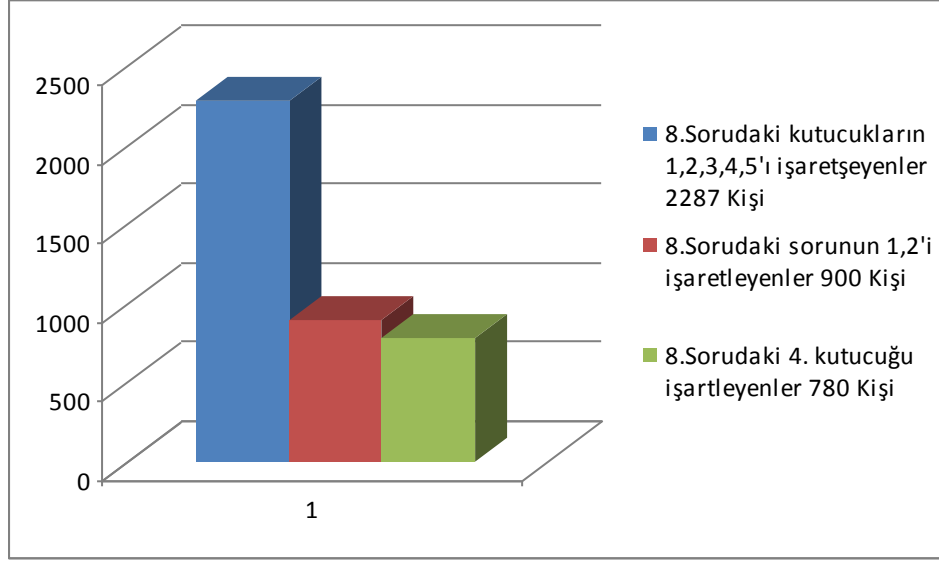

ANLAŞILDIĞI ÜZERE KAMU KURUMLARI VE SİVİL TOPLUM KURULUŞLARI SORUMLU TUTULMUŞTUR ANCAK GENEL OLARAK TÜMÜ SORUMLU TUTULMUŞTUR.

11. ANKETİN 9. SORUSU

“KAHTADA TURİZM GELİŞMESİ KONUSUNDA KAMU KURUMLARI, DERNEKLER, TURİZM SEKTÖRÜNDEKİ GİRİŞİMCİLER VE YERLİ HALK ARASINDA ORTAK BİR ÇALIŞMANIN GEREKTİĞİNİ DÜŞÜNÜYOR MUSUNUZ?”

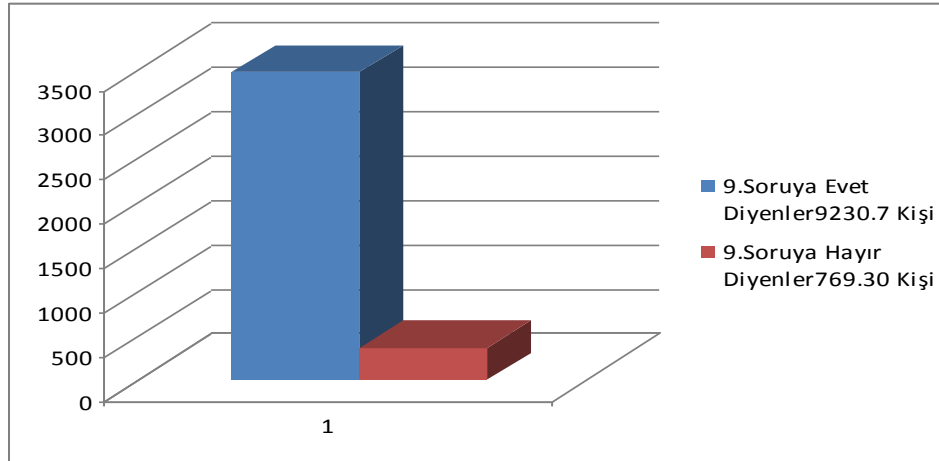

ANLAŞILDIĞI ÜZERE KAMU KURUMLARI, DERNEKLER, TURİZM SEKTÖRÜNDEKİ GİRİŞİMCİLER VE YERLİ HALK ARASINDA ORTAK BİR ÇALIŞMANIN GEREKTİĞİNİ DÜŞÜNÜYÖRLER.

12. ANKETİN 10. SORUSU

“KAHTANIN TURİZM KENTİ OLMASINDA EN BÜYÜK ENGEL SİZCE NEDİR?”

- 1- TANITIM EKSİKLİĞİ
- 2- TURİZMCİLERİN YETERSİZLİĞİ
- 3- GENEL POLİTİKALAR
- 4- TERÖR
- 5- ULAŞIM
- 6- DİĞER

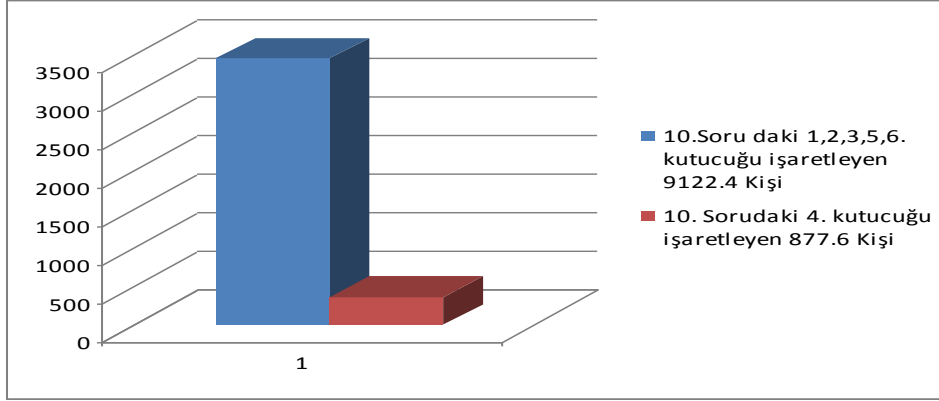

ANLAŞILDIĞI ÜZERE TERÖR HARİCİNDE Kİ NEDENLERİN HEPSİ SORUN OLARAK GÖRÜLMEKTEDİR.

13. ANKETİN 11. SORUSU

“NEMRUTTA YER ALAN HEYKELLERİN KAHTA ŞEHİR MERKEZİNDE YAPILACAK OLAN MÜZEYE GETİRİLMESİNİN TURİZME KATKI SAĞLAYACAĞINI DÜŞÜNÜYORMUSUNUZ?”

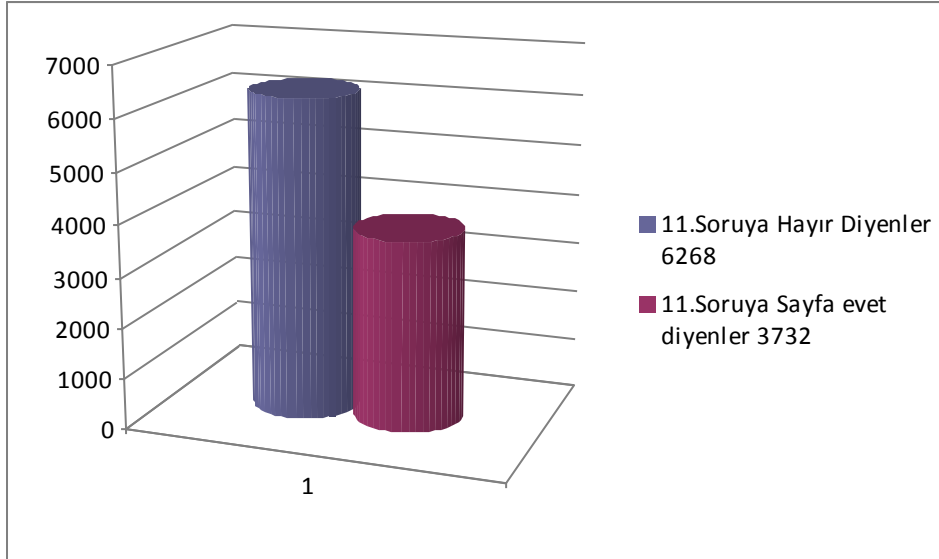

ANLAŞILDIĞI ÜZERE BELİRGİN FARK OLMAMAKLA BERABER MÜZE YAPILMASI DİĞER ÖREN YERLERİNİ GÖLGEDE BIRAKACAĞINDAN VE TARİHİ ÖNEMİNİ YİTİRECEĞİNDEN DOLAYI MÜZE YAPIMI İSTENMEMEKTEDİR.